



Regulação em Oncologia Janeiro a julho, 2019 e 2020

**Elaboração: Divisão de Doenças Crônicas Não Transmissíveis –
CVE/CCD**

Solicitações de consultas e consultas agendadas com acesso regulado de Oncologia, segundo faixa etária. DRS: 3515 São José do Rio Preto, janeiro a julho, 2019 e 2020.

Faixa Etária (anos)	Solicitações de Consultas			Consultas Agendadas		
	2019	2020	Diferença% 2020x2019	2019	2020	Diferença% 2020x2019
0-14	25	5	-80,00	17	3	-82,35
15-29	59	74	25,42	43	59	37,21
30-59	726	812	11,85	597	684	14,57
60+	1428	1473	3,15	1240	1302	5,00
Total	2238	2364	5,63	1897	2048	7,96

Fonte: Portal Central de Regulação de Ofertas de Serviços de Saúde - CROSS

Solicitações de consultas e consultas agendadas com acesso regulado de Oncologia, segundo especialidade. DRS: 3515 São José do Rio Preto, janeiro a julho, 2019 e 2020.

ESPECIALIDADE	Consultas solicitadas			Consultas agendadas		
	2019	2020	Diferença % 2020-2019	2019	2020	Diferença % 2020-2019
Oncologia clínica	371	348	-6,20	308	329	6,82
Oncologia cirúrgica – Mastologia	194	262	35,05	162	232	43,21
Oncologia cirúrgica – Ginecologia	136	133	-2,21	119	121	1,68
Oncologia cirúrgica– Urologia	371	432	16,44	358	408	13,97
Oncologia cirúrgica – Ap. digestivo	306	334	9,15	253	270	6,72
Oncologia - Radioterapia	4	5	25,00	2	4	100,00

Fonte: Portal Central de Regulação de Ofertas de Serviços de Saúde - CROSS

Consultas agendadas com acesso regulado de Oncologia, segundo grupo de CID C50 – neoplasia maligna de mama. DRS: 3515 São José do Rio Preto, janeiro a julho, 2019 e 2020.

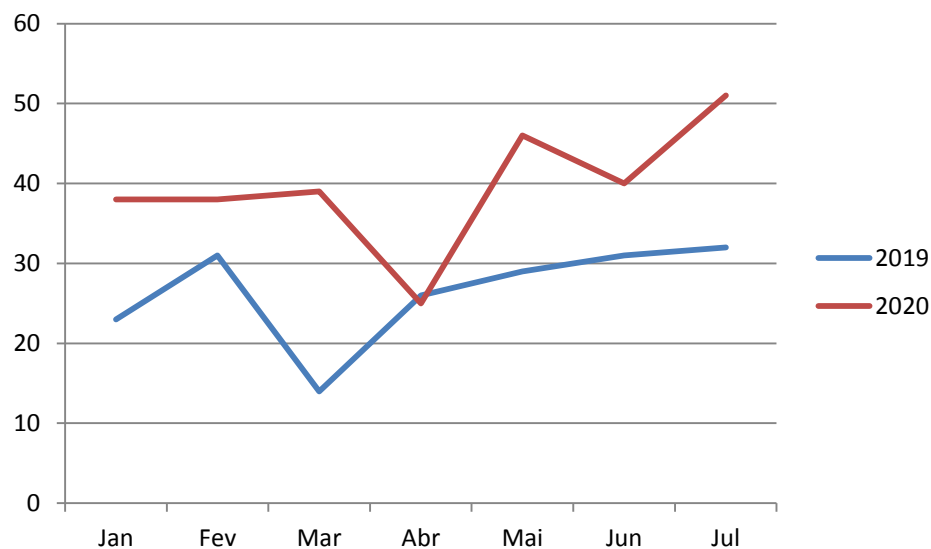

Fonte: Portal Central de Regulação de Ofertas de Serviços de Saúde - CROSS

Consultas agendadas com acesso regulado de Oncologia, segundo grupo de CID C51 a C58 – neoplasias malignas dos órgãos genitais femininos. DRS: 3515 São José do Rio Preto, janeiro a julho, 2019 e 2020.

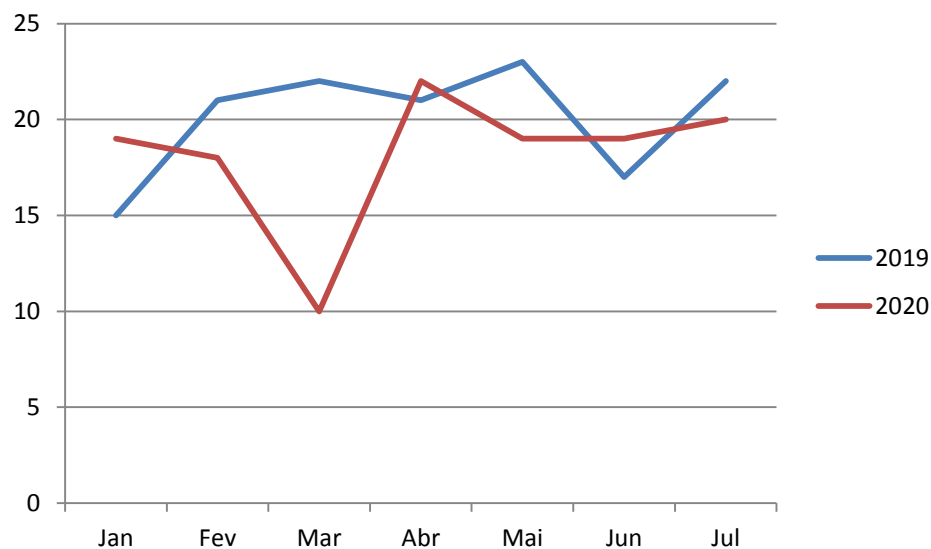

Fonte: Portal Central de Regulação de Ofertas de Serviços de Saúde - CROSS

Consultas agendadas com acesso regulado de Oncologia, segundo grupo de CID C15 a C26 – neoplasias malignas dos órgãos digestivos. DRS: 3515 São José do Rio Preto, janeiro a julho, 2019 e 2020.

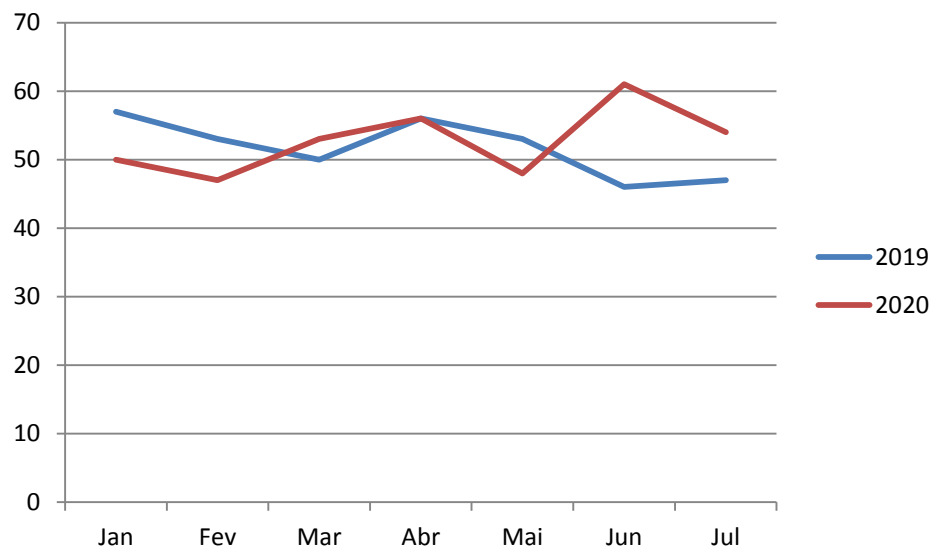

Fonte: Portal Central de Regulação de Ofertas de Serviços de Saúde - CROSS

Consultas agendadas com acesso regulado de Oncologia, segundo grupo de CID C60 a C63 – neoplasias malignas dos órgãos genitais masculinos. DRS: 3515 São José do Rio Preto, janeiro a julho, 2019 e 2020.

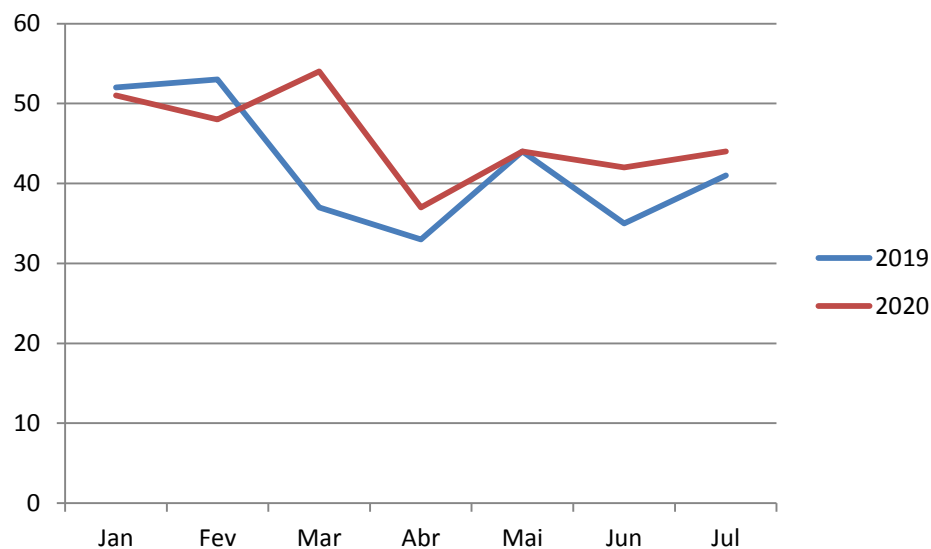

Fonte: Portal Central de Regulação de Ofertas de Serviços de Saúde - CROSS

