



Regulação em Oncologia Janeiro a julho, 2019 e 2020

**Elaboração: Divisão de Doenças Crônicas Não Transmissíveis –
CVE/CCD**

Solicitações de consultas e consultas agendadas com acesso regulado de Oncologia, segundo faixa etária. Estado de São Paulo, janeiro a julho, 2019 e 2020.

Faixa Etária (anos)	Solicitações de Consultas			Consultas Agendadas		
	2019	2020	Diferença% 2020x2019	2019	2020	Diferença% 2020x2019
0-14	458	203	-55,68	352	130	-63,07
15-29	1.406	1.467	4,34	1.027	1.123	9,35
30-59	17.142	17.283	0,82	14.291	14.655	2,55
60+	27.922	26.590	-4,77	23.757	23.231	-2,21
Total	46.928	45.543	-2,95	39.427	39.139	-0,73

Fonte: Portal Central de Regulação de Ofertas de Serviços de Saúde - CROSS

Solicitações de consultas e consultas agendadas com acesso regulado de Oncologia, segundo especialidade. Estado de São Paulo, janeiro a julho, 2019 e 2020.

ESPECIALIDADE	Consultas solicitadas			Consultas agendadas		
	2019	2020	Diferença % 2020-2019	2019	2020	Diferença % 2020-2019
Oncologia clínica	9.143	9.050	-1,02	7.755	8.162	5,25
Oncologia cirúrgica – Mastologia	4.197	4.104	-2,22	4.051	3.947	-2,57
Oncologia cirúrgica – Ginecologia	3.124	2.765	-11,49	2.470	2.320	-6,07
Oncologia cirúrgica– Urologia	5.388	4.782	-11,25	4.956	4.405	-11,12
Oncologia cirúrgica – Ap. digestivo	3.805	4.125	8,41	3.181	3.288	3,36
Oncologia - Radioterapia	7.738	6.776	-12,43	6.546	6.156	-5,96

Fonte: Portal Central de Regulação de Ofertas de Serviços de Saúde - CROSS

Consultas agendadas com acesso regulado de Oncologia, segundo grupo de CID C50 – neoplasia maligna de mama. Estado de São Paulo, janeiro a julho, 2019 e 2020.

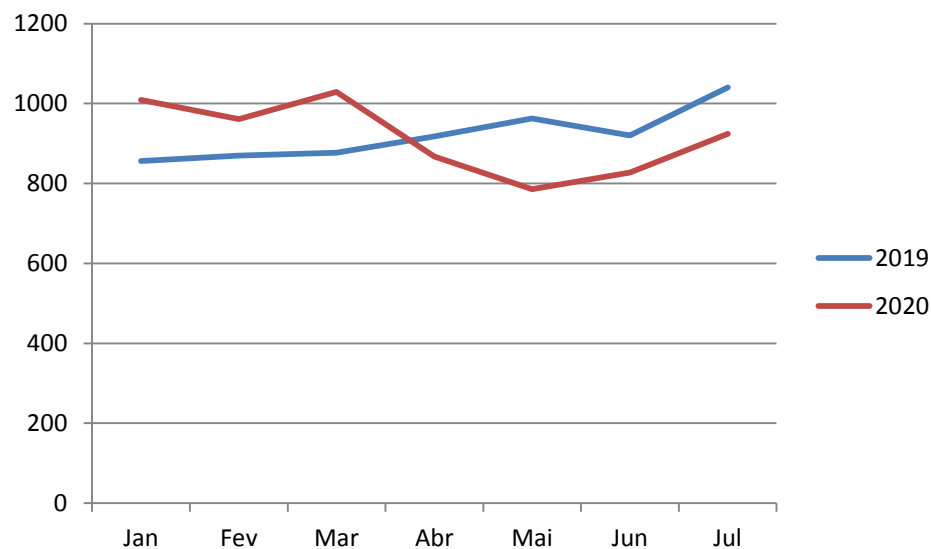

Fonte: Portal Central de Regulação de Ofertas de Serviços de Saúde - CROSS

Consultas agendadas com acesso regulado de Oncologia, segundo grupo de CID C51 a C58 – neoplasias malignas dos órgãos genitais femininos. Estado de São Paulo, janeiro a julho, 2019 e 2020.

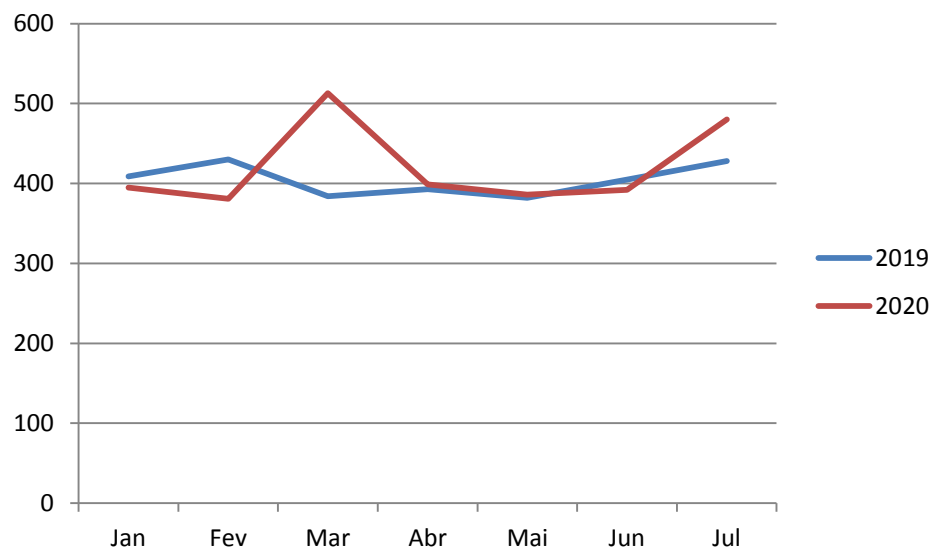

Fonte: Portal Central de Regulação de Ofertas de Serviços de Saúde - CROSS

Consultas agendadas com acesso regulado de Oncologia, segundo grupo de CID C15 a C26 – neoplasias malignas dos órgãos digestivos. Estado de São Paulo, janeiro a julho, 2019 e 2020.

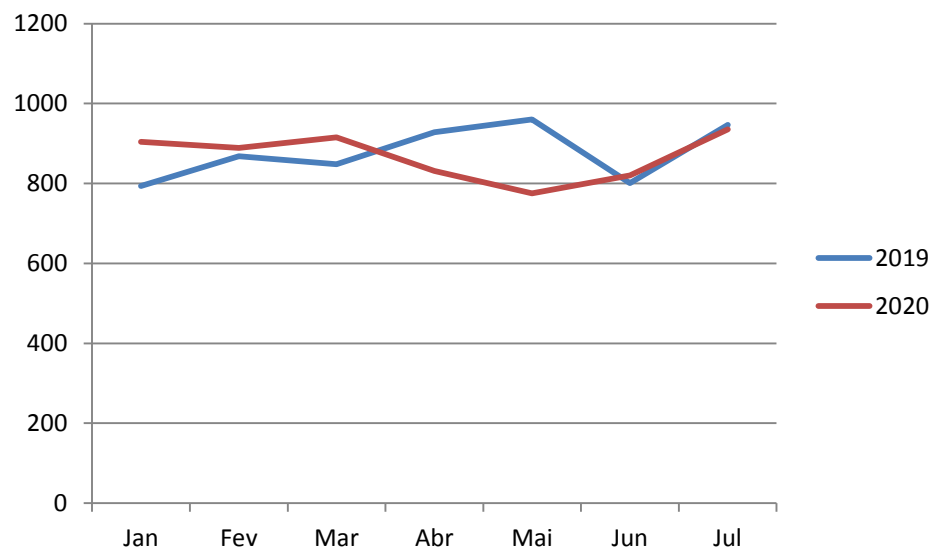

Fonte: Portal Central de Regulação de Ofertas de Serviços de Saúde - CROSS

Consultas agendadas com acesso regulado de Oncologia, segundo grupo de CID C60 a C63 – neoplasias malignas dos órgãos genitais masculinos. Estado de São Paulo, janeiro a julho, 2019 e 2020.

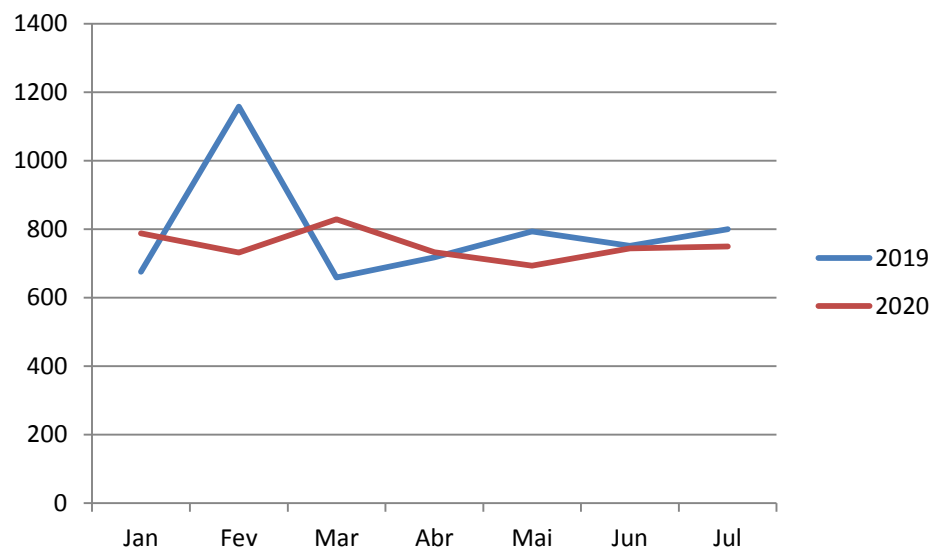

Fonte: Portal Central de Regulação de Ofertas de Serviços de Saúde - CROSS

